



การไฟฟ้าส่วนภูมิภาค  
PROVINCIAL ELECTRICITY AUTHORITY

## วิทย์ขอตัดไฟ

เลขที่ ก.3.ดบ.(ปบ.) 1016/2562 วันที่ 5 มิ.ย. 2562  
 ชื่อผู้รับ นายธนาธิน พ่วงบุญมาก ตำแหน่ง อก.ปบ.(ก.3)  
 ชื่อผู้ส่ง นายณรงค์ ศรีพันธ์ ตำแหน่ง รจก.(ท) ปฏิบัติงานแทน ผจก.กฟอ.ดบ.

ด้วยการไฟฟ้า...อำเภอเดิมบางนางบวช...จะขอตัดจ่ายไฟ เพื่อกำจัดรังนกในระบบ 115 เควี สถานีไฟฟ้า เดิมบางนางบวช...  
 ตามแผนผังสังเขปแนบ จำนวน.....1.....แผ่น ดังนี้

ที่	พิดเตอร์	วัน/เดือน/ปี	ตั้งแต่เวลา	ถึงเวลา	ลักษณะงานที่ปฏิบัติ	จาก	ถึง	ผู้ควบคุมงาน
1	สายส่ง ระบบ 115 เควี	วันศุกร์ที่ 7 มิ.ย. 62	09.00 น.	12.00น.	เพื่อกำจัดรังนกในระบบ 115 เควี	จุด A ฮอทไลน์ กระเช้าปลดสาย ระบบ 115 เควี หน้ารพ.เดิมบาง	DBA01YS-03 เปิดเยี่ยม	นายประชุม พลายไถ โทร 081-880-1209

พื้นที่ที่มีผู้ใช้ไฟได้รับผลกระทบ.....  
 ผู้ประสานงานการตัดไฟ ชื่อ นายภูมิพัฒน์ สุขประเสริฐ ตำแหน่ง วศก.ผปบ. โทร 063-894-9354  
 1  มีสายเคเบิลใยแก้วนำแสง 1.3  มีโอกาสชำรุด 1.2  ไม่มีโอกาสชำรุด  
 2  ไม่มีเคเบิลใยแก้วนำแสง

ลงชื่อ.....  
 (นายณรงค์ ศรีพันธ์)  
 ตำแหน่ง.....รจก.(ท) ปฏิบัติงานแทน ผจก.กฟอ.ดบ.....

สำหรับแผนกควบคุมการจ่ายไฟ (ผคฟ.) กฟก.3  
 เรียน อก.ปบ.(ก.3)

ผคฟ. พิจารณาแล้วเห็นควร

อนุมัติให้ตัดไฟตามคำขอชื่อ.....พิดเตอร์.....จาก.....ถึง.....  
 ในวันที่.....ตั้งแต่เวลา.....น. ถึง.....น. ตามใบสั่งทำสวิตซ์ซึ่งเลขที่.....  
 อนุมัติให้ตัดไฟตามคำขอชื่อ.....พิดเตอร์.....จาก.....ถึง.....  
 ในวันที่.....ตั้งแต่เวลา.....น. ถึง.....น. ตามใบสั่งทำสวิตซ์ซึ่งเลขที่.....  
 พนักงานศูนย์ฯ นาย.....ประสานงานการขอตัดไฟกับ.....

(.....)  
 ผคฟ.

สำหรับผู้อนุมัติ

ที่ ก.3 กปบ.(คฟ.) .....ชั้นตอนสวิตซ์.....แผ่น  
 เรียน ผจก.กฟอ.ดบ. ....แผนผังแนบ.....แผ่น  
 อก.ว.ว.(ก.3)

อนุมัติ และแจ้ง จป. เพื่อตรวจสอบความปลอดภัย, ผจกฟ. .... (ส ก ๓ นี ๓)  
 พร้อมทั้งลงข้อมูลแจ้งแผนดับไฟลงใน www.pea.co.th )  
 ผคฟ.๐๑-(rev.๐๒/๒๕๖๐) เพื่อทราบ และจัดพนักงานเข้าปฏิบัติงาน

แผ่นที่ 1

แผนผัง Single line diagram แสดงพื้นที่ตัดไฟ เพื่อการจัดเรียง บริเวณเสาระบบสายส่ง 115 KV รหัส SD-TL-4 386/1 หน้าโรงพยาบาล  
ในวันที่ 7 มิถุนายน 2562 ตั้งแต่เวลา 09.00 น. ถึงเวลา 12.00 น.

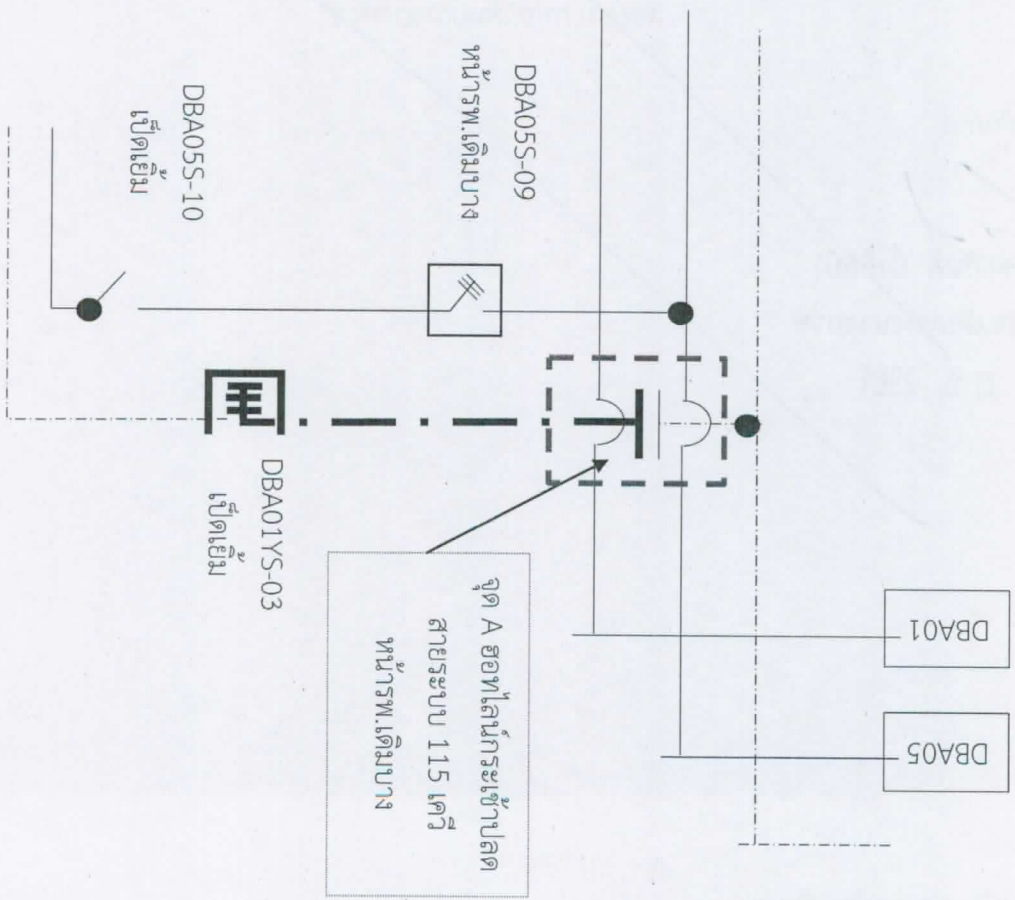

วันที่ 7 มิถุนายน 2562 ตั้งแต่เวลา 09.00 น. ถึงเวลา 12.00 น. ตัดไฟปฏิบัติงานเพื่อการจัดเรียงหมอบเขต  บริเวณที่ขอตัดไฟเพื่อปฏิบัติงาน

สถานะการจ่ายไฟขณะปฏิบัติงาน